ENTE·MODA·ITALIA
EMI

LA MODA ITALIANA A SEOUL

A SELECTION OF ITALIAN FASHION COLLECTIONS // JUNE 27 - 29, 2018 // THE WESTIN CHOSUN SEOUL

2018년 6월 27일 ~ 6월 29일 // 10시 ~ 18시 // 웨스틴 조선호텔 서울 1층 그랜드볼룸

ITA ITALIAN TRADE AGENCY
ICE - Italian Trade Commission
Trade Promotion Section of the Italian Embassy

ENTE·MODA·ITALIA
EMI

Ministero dello Sviluppo Economico

smi SISTEMA MODA ITALIA

ASSOCALZATURIFICI
ITALIAN FOOTWEAR MANUFACTURERS' ASSOCIATION

CENTRO FIRENZE PER LA MODA ITALIANA

LA MODA ITALIANA A SEOUL GREETING

**제 13회 라 모다 이탈리아나 아 서울 LA MODA ITALIANA A SEOUL에
오신 것을 환영합니다.**

**이번에 개최되는 '라 모다 이탈리아나 아 서울' 에서는
이번 행사를 주관한 '엔테 모다 이탈리아 EMI-Ente Moda Italia 가 선택한
우수한 35개 이탈리아 의류, 신발, 가죽 제품, 액세서리 브랜드의
2019 봄/여름 컬렉션을 만나보실 수 있습니다.**

**EMI는 중/소규모 이탈리아 브랜드를 지원하는 비영리 단체로서
2012년부터 한국에서 '라 모다 이탈리아나 아 서울' 을 진행하고 있습니다.
한국 시장은 빠르게 발전하고 있으며
이탈리아 브랜드의 가치와 비전을 잘 이해하는 시장이기도 합니다.**

**제 13회 '라 모다 이탈리아나 아 서울' 행사는
이탈리아무역공사(ITA)의 협력으로 매체 활용 및 홍보 진행을
더욱 강화하여 진행 할 수 있었습니다.**

**이번 수주회에 방문하시면
귀사의 고객에게 적합한 이탈리아 브랜드를 찾을 수 있을 것입니다.
EMI 운영진을 대표하여 '라 모다 이탈리아나 아 서울' 의
성공적인 개최를 위해 최선을 다할 것을 약속드립니다.**

ENTE • MODA • ITALIA
EMI

ENTE MODA ITALIA SRL
VIA FAENZA 109 50123 FIRENZE (FI)
Tel. +39 055 214835 **Fax.** +39 055 288326
Website www.emimoda.it
E-mail firenze@emimoda.it

FLOOR PLAN

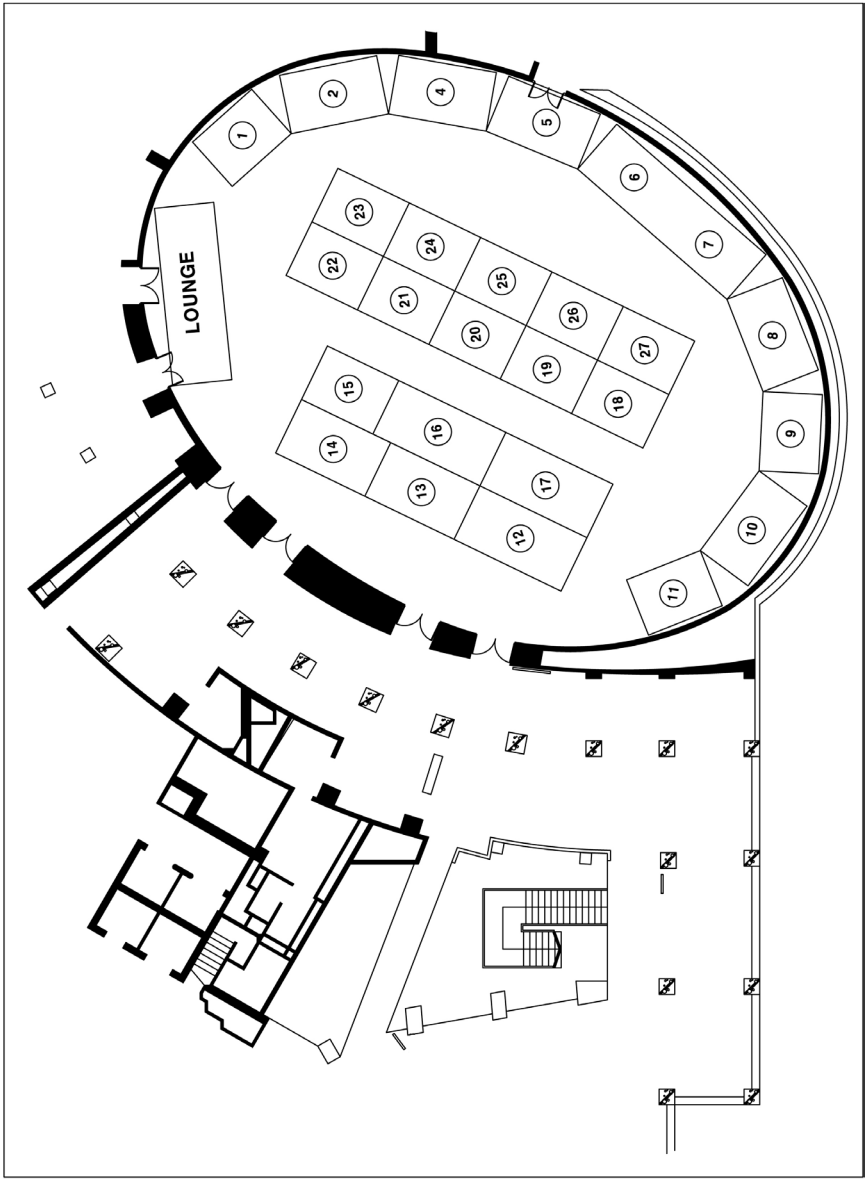
LOUNGE
1
2
4
5
6
7
8
9
10
11
12
13
14
15
16
17
18
19
20
21
22
23
24
25
26
27

BRAND LIST & BOOTH N.

AFG 1972	12
ALDO BRUE'	11
AMETHIST	7
AMINA RUBINACCI	13
BASETTI COLLECTION	17
CARMENS	19
CERUTTI	8
DANIELE LEPORI	26
DIEGO M MILANO	4
DISMERO	24
FERRUCCIO VECCHI	14
FILOMOTI	8
FONTANELLI	12
GALLOTTI	15
GIANNI CHIARINI	9
GRÜNLAND	5
LAURA DI MAGGIO	6
LE BABE	22
LORENA BENATTI	27
MABELLINI	5
MANILA GRACE	18
MASSIMO SANTINI	23
MONTEREGGI	1
MY LAB	6
MYF FAUSTA SANTI	7
NELLO SANTI	17
PIA LAURI CAPRI	25
RFR FABIANO RICCI	8
ROSSI FUTURING	10
ROSSO35	16
SESA	21
TAMO BY HAND	2
V LAB LABORATORIO N.5	1
VICTORY	1
YC MILANO	20

AFG 1972 / FONTANELLI

WOMENSWEAR / LEATHER AND FURS

니팔 NIPAL SRL은 여성 자켓류를 선보이는 3개 브랜드를 전개한다.
아에페쥐 1972 AFG 1972는 천연 가죽과 방수 소재를 사용하여
트랜드를 주도하는 감각적인 스타일을 전개하고 있다.
폰타넬리 FONTANELLI 는 우수한 제품 퀄리티에 럭셔리하고
우아한 디자인을 선보인다.

BOOTH #12

NIPAL SRL
VIA REALI 26 - 50053 EMPOLI(FI)
Tel. +39 0571 930006
Website www.nipal.eu
E-mail nipal@nipal.eu
Contact STEFANO CIANETTI

ALDO BRUE'

SHOES / ACCESSORIES (MENS / WOMENS)

브루에 BRUE' SPA 는 1930년대부터 수작업 신발을 제작해 온
작은 공방을 시작으로 1946년
마리아노 브루에 MARIANO BRUE'의 의해 설립되었다.
브루에는 현재 3대째 기업을 유지해 오고 있으며
브랜드 **알도 브루에** ALDO BRUE' 성공의 중요한 요인으로는
장인정신과 기업의 혁신에 있다. 심사숙고하여 선택한 소재와
장인정신에 의한 제작 과정으로 부드럽고 편안한 제품을 생산하여
세계적으로 '메이드 인 이탈리아' 에 대한 우수성을 인정 받고 있다.

Aldo Bruè

BOOTH #11

BRUE' SPA
VIA A . DE GASPERI 9 -63815 MONTE SAN PIETRANGELI(FM)
Tel. +39 335 133 2749
Website www.aldobrue.it
E-mail fabrizio@aldobrue.it
Contact FABRIZIO GRASSI

ASSOCALZATURIFICI
ITALIAN FOOTWEAR
MANUFACTURERS' ASSOCIATION

AMETHIST
WOMENSWEAR

아메티스트AMETHIST 컬렉션은 패션트렌드에 주의를 기울이지만 결코 지나치지 않는 역동적이고 현대적인 여성을 목표로 한다. 여성성, 심플함, 그리고 스타일을 기본으로한 아메티스트 컬렉션은 편안함과 품질에 주의를 기울임으로 어떤 상황에도 어울리는 스타일을 연출한다.

AMETHIST®

BOOTH #7

INCONTRO SRL
VIA G. GALILEO 1 - 35012 PADOVA(PD)
Website www.amethist.it
Agent ISOLA ITALIANA
E-mail barbara@isolaitaliana.com
Contact Mrs. BARBARA BALDINI **Tel.** +39 348 521 6159

AMINA RUBINACCI

WOMENSWEAR

아미나 루비나치 AMINA RUBINACCI 는1970년 나폴리에서 설립된 이탈리아 패션하우스 **매종** MAISON 의 창시자이며 이는 현재 이탈리아에서 가장 중요한 패션회사 중 하나가 되었다. 아미나 루비나치는 색체 솔루션의 지속적인 연구와 작업 과정에 대한 체계적인 관리를 통해 디자인과 패턴을 구체화하여 브랜드를 발전시켜 나가고 있다.

Amina Rubinacci

BOOTH #13

AMINA RUBINACCI SRL
VIA DEI MILLE 16 - 80121 NAPOLI(NA)
Tel. +39 081 413048
Website www.aminarubinacci.it
E-mail galberto@aminarubinacci.it
Contact GIULIANA ALBERTO

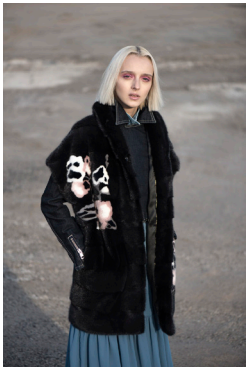

BASETTI COLLECTION
WOMENSWEAR / LEATHER AND FURS

바제티BASETTI 는 1973년 토스카나의 작은 마을에서 **이보 바제티** IVO BASETTI 에 의해 설립됐다.
45년이 넘는 경력으로 이탈리아 전통적 가치를 보존하면서 고객과 시대의 변화에 따른 새로운 소재와 스타일을 연구하고 있다.
고급스러운 소재와 고품질의 제품을 생산하고 있으며 매 컬렉션마다 새로운 기술과 트랜드를 접목시켜 세련되고 우아한 스타일을 선보이고 있다.

BASETTI
COLLECTION

BOOTH #17

BASETTI COLLECTION
LOC MARCENA 34 - 52100 AREZZO(AR)
Tel. +39 0575 362497
Website www.basetti.it
E-mail info@basetti.it
Contact IVO BASETTI

CARMENS
SHOES(WOMENS)

카르멘스CARMENS 는 현실과 욕망의 균형속에서 미래에 대한 영감을 포착하는, 현대적인 신발류를 만들고 있다.

Carmens

BOOTH #19

CALZATURIFICIO CARMENS SPA
VIALE DELLE TERME 15 - 35030 GALZIGNANO TERME(PD)
Tel. +39 049 913 3400
Website www.carmens.it
E-mail sales@carmens.it
Contact SIMONE BASTIANELLI

ASSOCALZATURIFICI
ITALIAN FOOTWEAR MANUFACTURERS' ASSOCIATION

CERUTTI

SHOES(WOMENS)

체루티CERUTTI는 여성용 구두과 스니커즈 전문 브랜드이다.
매 시즌 트랜디한 디자인과 색상을 잘 조합하여 매력적인 컬렉션을 선보이며 패션 트랜드를 이끌어나가고 있다.

CERUTTI®

BOOTH #8

CALZATURIFICIO CERUTTI SRL
VIA MONTE NERO 13 - 27029 VIGEVANO(PV)
Tel. +39 0381 22727
Website www.calzaturificiocerutti.com
E-mail info@calzaturificiocerutti.com
Contact MASSIMO CERUTTI

ASSOCALZATURIFICI
ITALIAN FOOTWEAR
MANUFACTURERS' ASSOCIATION

DANIELE LEPORI

SHOES(MENS / WOMENS)

다니엘레 레포리DANIELE LEPORI 는 토스카나 지역에서 50년 이상 뛰어난 디자인의 핸드메이드 모카신을 만들고 있다.
오랜 경험을 바탕으로 수준높은 퀄리티와 맞춤형 주문생산까지 고객들에게 제공하고 있으며,
지역 최고의 원자재를 사용하여 만들어 내고 있는 컬렉션은 전통적인 방법과 현대적인 방법을 병행하여 최고의 퀄리티와 합리적인 가격의 제품을 만들어내고 있다.

D. LEPORI

BOOTH #26

INDIOS SHOES SRL
VIA COLLIGIANA 32 -51019 PONTE BUGGIANESE(PT)
Tel. +39 0572 930 538
Website www.lepori.com
E-mail info@lepori.com
Contact GIACOMO LEPORI

ASSOCALZATURIFICI
ITALIAN FOOTWEAR MANUFACTURERS' ASSOCIATION

DIEGO M MILANO

MENSWEAR / WOMENSWEAR / LEATHER AND FURS

디에고 엠 밀라노DIEGO M MILANO 의 뮤즈는 우아하고 자신감 있고, 대담하며 관능적인 여성이다. 디에고 엠 밀라노의 독특하고 상징적인 스타일은 스키니한 피팅을 가지고 있어 섬세하게 구상된 세부 장식을 통해 실루엣을 강조한다. 디에고 엠의 특징은 끊임없는 연구를 통해 표현되는데 신기술의 직물과 가죽을 현명하게 사용하여 편안하고 트랜디한 옷을 만들며 브랜드를 강화한다.

BOOTH #4

DIEGO DI DIEGO MAZZI &C.SNC
VIA VERONA 41 -37017 LAZISE(VR)
Tel. +39 045 64 71 166
Website www.diegom.it
E-mail info@diegom.it
Contact MANUELA BORTOLAMEOLLI

DISMERO

MENSWEAR / WOMENSWEAR

디스메로DISMERO 는 완벽한 착용감과 디테일에 특징을 가지고 있는 브랜드이다. 회사의 스타일리스트이자 CEO인 **앤디 다우리아**ANDY D'AURIA는 최상의 패브릭에 칼라를 매치시켰으며 그의 이탈리안 디자인을 통해 현대적이며, 아이러니하고, 웨어러블함이 적절히 조화된 엘레강스한 컬렉션을 만들어내었다.
특히 디스메로는 완벽하게 맞는 바지의 피팅으로 잘 알려져 있다.

DISMERO
MADE IN ITALY

BOOTH #24

3.0 FASHION SRL
VIA MONTE PASTELLO 5D -37057 SAN GIOVANNI LUPATOTO(VR)
Tel. +39 348 239 1002
Website www.dismero.it
E-mail jennifer.dauria@dismero.it
Contact JENNIFER D'AURIA

FERRUCCIO VECCHI
ACCESSORIES(MENS / WOMENS)

페루치오 베키FERRUCCIO VECCHI는 매시즌 클래식하면서도
유니크한 감성을 표현한다.
이번 컬렉션에서는 고급스럽고 독특한 디자인에 자연 소재가 더해진
개성있는 모자와 니트 액세서리를 선보인다.

FERRUCCIO VECCHI

BOOTH #14

ATUM SRL
VIA CARLO CRIVELLI 7 -63834 MASSA FERMANA(FM)
Tel. +39 0734 760 145
Website www.ferrucciovecchi.com
E-mail info@ferrucciovecchi.com
Contact FERRUCCIO VECCHI

FABIANO RICCI / FILOMOTI

SHOES(MEN / WOMEN / UNISEX)

파비아노리치FABIANO RICCI 는 신발 산업 단지의 중심부인 마르케 지역에 있는 남성, 여성 신발브랜드이다. 이탈리아 신발 제조의 본고장에서 얻은 디자인 영감에 열정적인 슈즈에 대한 사랑을 담아 매시즌 세련되고 클래식한 신발부터 매력적인 스니커즈까지 다양한 컬렉션을 선보인다.

FILOMOTI

FABIANORICCI

BOOTH #8

RICCI SRL
VIA F.GIUGLIANO SCN -63812 MONTEGRANARO(FM)
Tel. +39 073 489 0135
Website www.fabianoricci.it
E-mail info@fabianoricci.com
Contact FABRIZIO RICCI

ASSOCALZATURIFICI
ITALIAN FOOTWEAR MANUFACTURERS' ASSOCIATION

GALLOTTI
CLOTHING / LEATHER AND FURS (WOMEN / MEN)

갈로띠GALLOTTII는 최고급 가죽 생산지로 유명한 피렌체 지역에서 **프란체스코**FRANCESCO 와 **올란도**ORLANDO 두 형제에 의해 설립되어 현재는 가장 유명한 가죽 회사로 자리매김을 하고 있다. 장인 기술이 풍부한 직원들과 현대 생산 기술을 접목시켜 생산성을 높이고 가죽공정, 패턴, 커팅 등 모든 작업을 마무리까지 세밀하게 검수하여 뛰어난 품질의 제품을 선보이고 있다.

GALLOTTI

BOOTH #15

G&P SRL
VIA DELLE PRATELLA 1 -50056 MONTELUPO FIORENTINO(FI)
Tel. +39 347 790 4417
Website www.gallotti.it
E-mail f.andrea@gallotti.it
Contact ANDREA FAUCCI

GIANNI CHIARINI

ACCESSORIES(WOMENS)

잔니 끼아리니GIANNI CHIARINI 는 피렌체에서 만들어진 정교하면서 강하고 현대적이면서도 클래식한 스타일의 크리에이티브 랩이다.

GIANNI CHIARINI
FIRENZE

BOOTH #9

GC GROUP SPA
VIA PISTOIESE 245 -50145 FIRENZE
Tel. +39 331 683 6525
Website www.giannichiarini.com
E-mail gionata.gaudiano@giannichiarini.com
Contact GIONATA GAUDIANO

GRÜNLAND / MABELLINI

SHOES(MENS / WOMENS)

프라텔리 베르딘FRATELLI BERDIN 은 1949년부터 웰빙을 위한 슈즈를 만들고있다. 까다로운 고객을 만족시키기 위해 최고 품질의 재료를 사용하고 코르크 혹은 라텍스 바닥, 메모리 폼 패딩, 특허를 낸 유닛 사용 등 여러가지 기술을 제공하고 있다.

GRÜNLAND
il benessere è naturale

MB
MaBellini
Made in Italy

BOOTH #5

FRATELLI BERDIN SRL
VIA PIAVE 18A -36077 ALTAVILLA VICENTINA(VI)
Tel. +39 0444 177 0497
Website www.grunland.it
E-mail a.orlando.grunland@fratelliberdin.it
Contact ANDREA ORLANDO

ASSOCALZATURIFICI
ITALIAN FOOTWEAR
MANUFACTURERS' ASSOCIATION

LAURA DI MAGGIO
ACCESSORIES (WOMENS)

라우라 디 마죠LAURA DI MAGGIO 브랜드의 역사는 열정, 경험, 전문가의 손길, 가방을 만드는 디테일에 대한 이야기이다.
각각의 작품은 이탈리안 라이프스타일의 결작이다.
최상의 재료료 만들어졌으며 모든 제품이 자연스럽고 독창적이다.

LAURA DI MAGGIO
MILANO

BOOTH #6

ANTEPRIMA SRL
VIA SARDEGNA 3/C -20090 PIEVE EMANUELE(MI)
Website www.lauradimaggio.net
Agent ISOLA ITALIANA
E-mail barbara@isolaitaliana.com
Tel. +39 348 521 6159 **Contact** Mrs. BARBARA BALDINI

LE BABE
SHOES(WOMEN)

레 바베LE BABE는 편안하면서 독특하고 화려한 스타일을 추구하는 브랜드이다. 이탈리아 구두 장인이 최고급 가죽 소재만을 사용하여 만들었으며 소비자의 니즈를 반영하여 고급스러우면서 트랜디한 제품을 전개하고 있다.

le babe
made in Italy

BOOTH #22

FERCA '81 SRL
VIA D. CHIESA 31 -33038 SAN DANIELE(UD)
Tel. +39 0432 956 028
Website www.lebabe.it
E-mail info@ferca81.com
Contact MONICA CANDUSSO

ASSOCALZATURIFICI
ITALIAN FOOTWEAR MANUFACTURERS' ASSOCIATION

LORENA BENATTI

WOMENSWEAR

로레나 베나티LORENA BENATTI 는 패션, 아름다움, 자연스러움, 완벽한 실루엣를 찾는 현대 여성들을 위한 니트 웨어 컬렉션을 개발했다. 고급 니트 제작을 위해 모든 컬렉션은 이탈리아에서 만들어진다. 로레나 베나티의 컬렉션은 도시에서나 해변에서나 낮부터 밤까지 착용할 수 있다. 세부 디테일에 엄청난 관심이 집중되어 럭셔리함이 완벽하게 조화되어있다. 로레나 베나티의 고객은 심플함과 럭셔리, 뛰어난 품질과 아름다운 디자인을 선호하는 사람들이다.

LORENA BENATTI®

BOOTH #27

STAMBECCO SRL
VIA DEI BARROCCIAI 15 -41012 CARPI(MO)
Tel. +39 059 622 9606
Website www.lorenabenatti.it
E-mail commerciale@lorenabenatti.it
Contact CATIA SAETTI

MANILA GRACE
WOMENSWEAR

마닐라 그레이스MANILA GRACE 컬렉션의 핵심은 자유로우면서도 광범위한, 유행을 뛰어넘는 스타일이다. 쉽게 구별할 수 있는 독특하고 확실한 스타일에 고품질의 퀄리티를 제공하여 국제적으로 시장을 확장하는것이 브랜드의 목표이며 핵심 전략이다.

Manila Grace

BOOTH #18

ANTRESS INDUSTRY SPA
VIA DEI BARROCCIAI 14 -41012 CAPRI(MO)
Tel. +39 059 684 721
Website www.manilagrace.com
E-mail info@antress.it
Contact STEFANIA COLANTONIO

MASSIMO SANTINI

SHOES(WOMENS)

마시모 산티니MASSIMO SANTINI 는 모던한 스타일의 여성화 브랜드이다.
모던한 스타일의 디자인에 마시모 산티니만의 티테일을 접목하여
트랜드를 이끄는 컬렉션을 선보인다.
최고급 소재로 제작되어 편안한 착화감을 제공하면서
고품격 브랜드로 자리매김하였다.

BOOTH #23

SANTINI GROUP SRL
VIA MARTIRI DELLE FOIBE 16D -62012 CIVITANOVA MARCHE(MC)
Tel. +39 339 856 5828
Website www.massimosantini.com
E-mail santinigroup@massimosantini.com
Contact LUCA SANTINI

ASSOCALZATURIFICI
ITALIAN FOOTWEAR
MANUFACTURERS' ASSOCIATION

MONTEREGGI / V LAB LABORATORIO N.5 / VICTORY

WOMENSWEAR / LEATHER AND FURS

몬테레지MONTEREGGI **브이 랩 라보라토리오 넘버 5** V LAB LABORATORIO NO.5 **빅토리**VICTORY 는 원단과 가죽, 모피를 사용하여 스포츠웨어 스타일의 다운패딩 코드, 재킷 등 아우터 제품을 제작하는 브랜드이다. 최신 트렌드에 걸맞는 스타일의 제품을 선보임과 동시에 최고의 소재를 사용하여 컬렉션을 전개한다.

BOOTH #1

CONFEZIONI ORFATTI SRL
VIA SALANI 24 -50050 LIMITE S/ARNO(FI)
Tel. +39 0571 978824
Website www.orfatti.it
E-mail guidoviti@orfatti.it
Contact GUIDO VITI

MY LAB
WOMENSWEAR

1964년부터 테일러링을 가업으로 삼았던 **골드메 이탈리아**GOLDME ITALIA 는 201년 여성의류 사업을 시작했다.
브랜드 **마이랩**MY LAB 은 깨끗한 라인의 컬렉션이다. 심플하고 유니크한 라인은 패셔너블 하면서도 클래식한 터치가 들어있다.
단순한 패션에서 멈추지 않고 항상 아름다운 연속성과 세련미를 추구하기 때문에 유행에 큰 영향을 받지않는다.

My Lab

BOOTH #6

GOLDME ITALIA SRL
VIA AURELIA 35 -35010 LOREGGIA(PD)
Website www.goldmeitalia.com
Agent ISOLA ITALIANA
E-mail barbara@isolaitaliana.com
Tel. +39 348 521 6159 **Contact** Mrs. BARBARA BALDINI

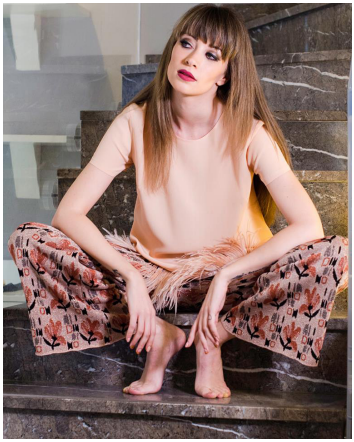

MYF FAUSTA SANTI

WOMENSWEAR

MYF 파우스타 산티MYF FAUSTA SANTI 는 **파우스타 트리코트** FAUSTA TRICOT SRL 가 50년간의 성공적인 경험을 통하여 발전된 새로운 컬렉션을 이다. 이 컬렉션의 특징은 과거에 뿌리를 두고 미래에 대한 자신감과 열정을 나타내는, 아름다움의 재구성을 기대할 수 있다는것에 있다.

BOOTH #7

FAUSTA TRICOT SRL
VIA D.D.ALBERTARIO 6 -41012 CARPI(MO)
Website www.myfitalia.it
Agent ISOLA ITALIANA
E-mail barbara@isolaitaliana.com
Contact Mrs. BARBARA BALDINI **Tel.** +39 348 521 6159

NELLO SANTI

FUR GARMENTS / CASHMERE GARMENTS WITH FUR (WOMEN)

넬로 산티NELLO SANTI 는 가죽의 본고장 토스카나의 **마렘마** MAREMMA 중심에 있는 모피 전문 브랜드로 3대에 걸쳐 전통을 이어오고 있다. 넬로 산티의 컬렉션은 밍크, 친칠라, 세이블, 스라소니 등 최고급 소재를 사용하여 100% 이탈리아에서 제작하고 있으며 트랜드에 맞는 다양한 컬러와 디테일에 변화를 주어 까다로운 소비자의 취향에 잘 맞도록 디자인됐다.

nellosanti

BOOTH #17

PELLICCERIE NELLO SANTI
VIA ORCAGNA 42 -58100 GROSSETO
Tel. +39 0564 492 371
Website www.nellosanti.it
E-mail info@nellosanti.it
Contact NELLO SANTI

PIA LAURI CAPRI
MENSWEAR

피아 라우리 카프리PIA LAURI CAPRI 의 사르토리아 슈트가 일반 슈트와의 주된 차이점은 스타일, 전통, 비엘라와 영국 모직 공장에서온 고급 패브릭 그리고 각각의 디테일에 대한 세심한 주의에 있다. 실루엣을 극대화하고 슈트를 제2의 피부처럼 만들어내고 우아함을 유지하는것이 **피아 라우리 카프리**의 목표이다. **피아 라우리 카프리 는** 카프리 섬의 향과 색에서 영감을 얻는다.

PIALAURI CAPRI

BOOTH #25

PASMARI SRL
VIA MARINA GRANDE 28 -80073 CAPRI(NA)
Tel. +39 335 132 4250
Website www.pialauricapri.it
E-mail info@pialauricapri.it
Contact GIUSEPPE BRANCACCIO

ROSSI FUTURING

LEATHER AND FURS(WOMEN)

로씨 퓨처링ROSSI FUTURING 은 우수한 디자인, 엄격한 가죽 선별, 혁신적인 패턴, 그리고 지속적으로 개선되는 제조 방식을 통해 독창적이고 개성이 뚜렷한 '메이드 인 이탈리아' 여성복을 전개한다.

ROSSI

BOOTH #10

ROSSI FUTURING SRL
VIA GENOVESI 9 -56028 SAN MINIATO(PI)
Tel. +39 0571 464 644
Website www.rossifuturing.it
E-mail info@rossifuturing.it
Contact MASSIMO FILIPPI

ROSSO35
WOMENSWEAR

로쏘35ROSSO35 는 클래식과 컨템포러리의 사이에서 균형을 찾는것이 목표이자 그곳에서 영감을 받는다. 라인은 부드럽게 기하학적이며 엄격하게 단순하다. 과거와 현재에서 사라지지 않는 우아함을 얻기 위해 믹스되고, 자연에서 발견할 수 있는 밝은 톤으로 만들어진 옷은 **로쏘35**의 열정을 나타낸다.

ROSSO35
GENOVA

BOOTH #16

SILKY SRL
VIA A. VANNUCCI 35R -16128 GENOVA
Tel. +39 010 562 039
Website www.rosso35.com
E-mail commerciale@silkysrl.com
Contact LUCA SIGNORELLI

SESA

SHOES (MENS)

세사SESA 는 뛰어난 소재와 최고의 장인의 제작기술로 유명한 이탈리아 마르케 지역에서 제작된 남성 전용 슈즈 브랜드다.

sesa®
EXCLUSIVE COLLECTION
HANDMADE IN ITALY

BOOTH #21

SESA SRL
VIA PORTOGALLO 4/6 -63813 MONTE URANO(FM)
Tel. +39 340 2666 757
Website www.sesashoes.com
E-mail marco@sesashoes.com
Contact MARCO PERTICARI

ASSOCALZATURIFICI
ITALIAN FOOTWEAR MANUFACTURERS' ASSOCIATION

TAMO By HAND

WOMENSWEAR

타모 바이 핸드TAMO By HAND 는 스타일리쉬한 여성 의류 브랜드다. **타모 바이 핸드**의 목표는 완벽한 라이프 스타일에 대한 비전을 제공하여 이탈리아의 멋과 예술적 자산을 대표하는 것이다. 이를 위해 제품에 창의성, 품질, 혁신의 최고 기준을 적용하고 자체 니트 생산 공장을 운영하고 있다. 100% 메이드 인 이탈리아 컬렉션을 선택한 **타모 바이 핸드**는 열려있는 커뮤니케이션을 통해, 환경을 존중하고 긍정적이며 전문적인 브랜드를 향해 나아가고 있다.

TAMO By H · A · N · D MADE IN ITALY

BOOTH #2

TAMO COMMERCIALE SRL
VIA DEL GESU' 17 -20121 MILANO
Tel. +39 393 954 4412
Website www.tamobrand.com
E-mail enrico.castellani@tamobrand.com
Contact ENRICO CASTELLANI

YC MILANO

WOMENSWEAR

와이치 밀라노YC MILANO 는 우아하고 세련된 여성 의류 브랜드다.
각각의 컬렉션은 원자재, 즉, 실크, 울, 캐시미어, 린넨 그리고 면과 같은 재료에 깊은 지식을 바탕으로 만들어진다.
스타일과 퀄리티는 **와이치**를 시대를 초월한 심볼로 만든다.

WHYCI MILANO

BOOTH #20

LT.BO SRL
VIA LEONARDO DA VINCI 48 -21013 GALLARATE(VA)
Tel. +39 348 768 0896
Website www.ycmilano.it
E-mail elena@ycmilano.it
Contact ELENA GHISOLFI

Memo

Memo

Memo

SPECIAL THANKS TO

전시회 기간중에는
MULINO BIANCO, KIMBO ESPRESSO 의
후원으로 비스킷과 커피가 제공됩니다.

SEE YOU
JANUARY 30-FEBRUARY 1
2019
WESTIN CHOSUN HOTEL

ITA ITALIAN TRADE AGENCY
ICE - Italian Trade Commission
Trade Promotion Section of the Italian Embassy

ENTE·MODA·ITALIA
EMI

Ministero dello Sviluppo Economico

smi SISTEMA MODA ITALIA
FEDERAZIONE TESSILE, E MODA

ASSOCALZATURIFICI
ITALIAN FOOTWEAR MANUFACTURERS' ASSOCIATION

CENTRO DI FIRENZE PER LA MODA ITALIANA